



Universität
Basel

Bachelor- Studium Universität Basel



Fächerübersicht

| | Studienfach | Studiengang | Vertiefte Kenntnisse in Englisch | Vertiefte Kenntnisse in Mathematik | Studienbeginn Frühjahrsemester | Studienbeginn Herbstsemester |
|---|--------------------------|--------------------------|----------------------------------|------------------------------------|-------------------------------------|-------------------------------------|
| Theologische Fakultät | | | | | | |
| Theologie | <input type="checkbox"/> | <input type="checkbox"/> | | | <input type="checkbox"/> | <input type="radio"/> |
| Juristische Fakultät | | | | | | |
| Rechtswissenschaft | <input type="checkbox"/> | <input type="checkbox"/> | | | <input checked="" type="checkbox"/> | <input checked="" type="checkbox"/> |
| Medizinische Fakultät | | | | | | |
| Humanmedizin | | <input type="checkbox"/> | | | <input checked="" type="checkbox"/> | <input checked="" type="checkbox"/> |
| Sport, Bewegung und Gesundheit | <input type="checkbox"/> | <input type="checkbox"/> | | | <input checked="" type="checkbox"/> | <input checked="" type="checkbox"/> |
| Zahnmedizin | | <input type="checkbox"/> | | | <input checked="" type="checkbox"/> | <input checked="" type="checkbox"/> |
| Philosophisch-Historische Fakultät | | | | | | |
| Altertumswissenschaften | <input type="checkbox"/> | <input type="checkbox"/> | | | <input type="checkbox"/> | <input type="radio"/> |
| Deutsche Philologie | <input type="checkbox"/> | | | | <input type="checkbox"/> | <input type="radio"/> |
| Englisch | <input type="checkbox"/> | | <input checked="" type="radio"/> | | <input checked="" type="checkbox"/> | <input checked="" type="checkbox"/> |
| Ethnologie | <input type="checkbox"/> | | | | <input type="checkbox"/> | <input type="radio"/> |
| Französisistik | <input type="checkbox"/> | | | | <input type="checkbox"/> | <input type="radio"/> |
| Geschichte | <input type="checkbox"/> | | | | <input type="checkbox"/> | <input type="radio"/> |
| Geschlechterforschung | <input type="checkbox"/> | | | | <input type="checkbox"/> | <input type="radio"/> |
| Hispanistik | <input type="checkbox"/> | | | | <input checked="" type="checkbox"/> | <input checked="" type="checkbox"/> |
| Italianistik | <input type="checkbox"/> | | | | <input type="checkbox"/> | <input type="radio"/> |
| Jüdische Studien | <input type="checkbox"/> | | | | <input type="checkbox"/> | <input type="radio"/> |
| Kulturanthropologie | <input type="checkbox"/> | | | | <input type="checkbox"/> | <input type="radio"/> |
| Kunstgeschichte | <input type="checkbox"/> | | | | <input type="checkbox"/> | <input type="radio"/> |
| Medienwissenschaft | <input type="checkbox"/> | | | | <input type="checkbox"/> | <input type="radio"/> |
| Musikwissenschaft | <input type="checkbox"/> | | | | <input type="checkbox"/> | <input type="radio"/> |
| Nahoststudien | <input type="checkbox"/> | | | | <input type="checkbox"/> | <input type="radio"/> |
| Nordistik | <input type="checkbox"/> | | | | <input checked="" type="checkbox"/> | <input checked="" type="checkbox"/> |
| Osteuropäische Kulturen | <input type="checkbox"/> | | | | <input type="checkbox"/> | <input type="radio"/> |
| Osteuropa-Studien | | <input type="checkbox"/> | | | <input type="checkbox"/> | <input type="radio"/> |
| Philosophie | <input type="checkbox"/> | | | | <input type="checkbox"/> | <input type="radio"/> |
| Politikwissenschaft | <input type="checkbox"/> | | | | <input checked="" type="checkbox"/> | <input type="checkbox"/> |
| Religionswissenschaft | <input type="checkbox"/> | | | | <input type="checkbox"/> | <input type="radio"/> |
| Soziologie | <input type="checkbox"/> | | | | <input type="checkbox"/> | <input type="radio"/> |
| Philosophisch-Naturwissenschaftliche Fakultät | | | | | | |
| Biologie | <input type="checkbox"/> | <input type="checkbox"/> | <input type="radio"/> | <input checked="" type="radio"/> | <input checked="" type="checkbox"/> | <input checked="" type="checkbox"/> |
| Chemie | <input type="checkbox"/> | <input type="checkbox"/> | <input type="radio"/> | <input checked="" type="radio"/> | <input checked="" type="checkbox"/> | <input checked="" type="checkbox"/> |
| Computational Sciences | | <input type="checkbox"/> | <input checked="" type="radio"/> | <input checked="" type="radio"/> | <input checked="" type="checkbox"/> | <input checked="" type="checkbox"/> |
| Computer Science / Informatik | <input type="checkbox"/> | <input type="checkbox"/> | <input type="radio"/> | <input checked="" type="radio"/> | <input checked="" type="checkbox"/> | <input checked="" type="checkbox"/> |
| Geographie | <input type="checkbox"/> | | | | <input checked="" type="checkbox"/> | <input checked="" type="checkbox"/> |
| Geowissenschaften | | <input type="checkbox"/> | <input type="radio"/> | <input type="radio"/> | <input checked="" type="checkbox"/> | <input checked="" type="checkbox"/> |
| Mathematik | <input type="checkbox"/> | <input type="checkbox"/> | <input type="radio"/> | <input checked="" type="radio"/> | <input checked="" type="checkbox"/> | <input checked="" type="checkbox"/> |
| Nanowissenschaften | | <input type="checkbox"/> | <input checked="" type="radio"/> | <input checked="" type="radio"/> | <input checked="" type="checkbox"/> | <input checked="" type="checkbox"/> |
| Pharmazeutische Wissenschaften | | <input type="checkbox"/> | <input type="radio"/> | <input checked="" type="radio"/> | <input checked="" type="checkbox"/> | <input checked="" type="checkbox"/> |
| Physik | <input type="checkbox"/> | <input type="checkbox"/> | <input checked="" type="radio"/> | <input checked="" type="radio"/> | <input checked="" type="checkbox"/> | <input checked="" type="checkbox"/> |
| Prähistorische und Naturwissenschaftliche Archäologie | | <input type="checkbox"/> | <input type="radio"/> | <input type="radio"/> | <input checked="" type="checkbox"/> | <input checked="" type="checkbox"/> |
| Wirtschaftswissenschaftliche Fakultät | | | | | | |
| Wirtschaftswissenschaften | <input type="checkbox"/> | <input type="checkbox"/> | <input type="radio"/> | <input type="radio"/> | <input type="checkbox"/> | <input type="radio"/> |
| Fakultät für Psychologie | | | | | | |
| Psychologie | | <input type="checkbox"/> | <input type="radio"/> | <input type="radio"/> | <input checked="" type="checkbox"/> | <input checked="" type="checkbox"/> |

○ empfohlen ● unabdingbar □ möglich ■ obligatorisch × nicht möglich

Herzlich willkommen an der Universität Basel

In Basel zu studieren lohnt sich gleich mehrfach. Du profitierst von zahlreichen, vielseitig kombinierbaren Studiengängen und -fächern. Dich erwarten ausgezeichnete Studienbedingungen auf Bachelor- und Masterstufe, direkte Kontakte zu den Dozierenden, kurze Wege zu den Unterrichtsgebäuden und eine hervorragende Infrastruktur. Da die Universität Basel international sehr gut vernetzt ist, wirst du auch von renommierten Gastdozierenden unterrichtet. Nicht zu vergessen: das vielfältige Kultur- und Studierendenleben in der schönen Stadt am Rheinknie.

Am wichtigsten aber ist, dass du dir mit einem Studium an der Universität Basel die beste Grundlage für deine berufliche Zukunft erarbeitest. Starte durch in der Industrie, bei Banken oder Versicherungen, im Gesundheits- und Sozialwesen, im Kultur- und Medienbereich, in der Forschung, in internationalen Organisationen, in der Verwaltung – oder vielleicht in deinem eigenen Start-up?

Wir wünschen dir schon jetzt eine unvergessliche Studienzeit!



Kathrin

Sport, Bewegung & Gesundheit und Wirtschaftswissenschaften
«Die Stadt Basel hat trotz ihrer überschaubaren Grösse sehr viel zu bieten. Das kulturelle Angebot ist gross, sodass auch die Freizeit nicht zu kurz kommt. Ausserdem ist Basel eine Velostadt, in der man schnell von A nach B kommt.»



Tobias

Englisch und Geschichte
«Die Universität Basel ist sehr interdisziplinär. Neben der Möglichkeit, zwei gleichwertige Fächer zu studieren, bietet der freie Wahlbereich weitere Gelegenheiten, in andere Fächer reinzuschnuppern.»



Julia

Pharmazeutische Wissenschaften
«Basel ist der «place to be» um Pharmazie zu studieren. Die hier ansässigen Pharmaunternehmen bieten optimale Chancen für den Berufseinstieg.»



Studierende sprechen über ihr Studium an der Universität Basel



Ein Studium lohnt sich immer.
In Basel sowieso. Hier trifft Tradition
auf Weltklasse-Forschung.
Hier ergeben sich tolle Berufsaussichten
aus innovativen Studiengängen.

Die Universität Basel ist die älteste Universität der Schweiz. Gegründet 1460, blickt sie auf eine über 560-jährige erfolgreiche Geschichte zurück. Als Volluniversität mit einem breiten, qualitativ hochstehenden Bildungsangebot zieht sie Studierende aus der Schweiz und der ganzen Welt an. Heute zählt die Universität Basel über 13000 Studierende aus über 100 Nationen,

darunter knapp 3000 Doktorierende. Damit weist sie den höchsten Anteil an Doktorierenden aller Schweizer Hochschulen aus, was für ihre Qualität als Forschungsuniversität spricht. Aufgrund ihrer Forschungsleistungen zählt die Universität Basel in internationalen Rankings regelmässig zu den 100 besten Hochschulen der Welt.



Studienangebot

Von A wie Altertumswissenschaften bis Z wie Zahnmedizin bietet die Universität Basel fast alle Studienrichtungen an. Damit ermöglicht sie den Studierenden zahlreiche interessante Fächerkombinationen, die neue Perspektiven entstehen lassen. Der Besuch von Veranstaltungen anderer Fachbereiche wird auch mit dem freien Wahlbereich gefördert, der allen Studierenden zur Verfügung steht. Ausserdem gehört die Universität Basel der grenzüberschreitenden Vereinigung The European Campus (Eucor) an. Dieses Programm ermöglicht es den Studierenden, an Lehrveranstaltungen der Universitäten Freiburg, Strassburg, Karlsruhe und Mülhausen/Colmar teilzunehmen und so ihren kulturellen und sprachlichen Horizont zu erweitern. Und wem Deutschland und Frankreich zu nahe liegen, kann mit der Unterstützung des Student-Exchange-Service auch Austauschsemester im restlichen Europa, in Australien, Brasilien oder in den USA verbringen.

unibas.ch/studienangebot
unibas.ch/eucor
unibas.ch/mobilitaet



Studieren in Basel

Berufsaussichten

Wie weiter nach dem Bachelorstudium? Einerseits kann das Studium mit einem Master und gegebenenfalls Doktorat fortgesetzt werden. Auf Masterstufe bietet die Universität Basel rund 80 vielfältige konsekutive und nicht-konsekutive Studiemöglichkeiten an. Andererseits stehen in vielen Fällen auch bereits mit dem Bachelor die Türen zur Berufswelt offen. Die Fakultäten vermitteln ihren Studierenden Fachwissen und Fähigkeiten, die ihnen eine anspruchsvolle und sinnerefüllte Tätigkeit ermöglichen und sie zu national und international gefragten Fachleuten machen.

Standorte.

- 1 **Alte Universität**
Rheinsprung 9
- 2 **Bernoullianum**
Bernoullistrasse 30
- 3 **Departement Altertumswissenschaften**
Petersgraben 51
- 4 **Departement Biozentrum**
Spitalstrasse 41
- 5 **Departement Chemie**
St. Johannis-Ring 19
- 6 **Departement Geschichte**
Hirschgässlein 21
- 7 **Departement Gesellschaftswissenschaften**
Rheinsprung 21
- 8 **Departement Künste, Medien, Philosophie**
Holbeinstrasse 12
- 9 **Departement Mathematik und Informatik**
Spiegelgasse 1 und 5
- 10 **Departement Pharmazeutische Wissenschaften**
Klingelbergstrasse 50
- 11 **Departement Physik**
Klingelbergstrasse 82
- 12 **Departement Sport, Bewegung und Gesundheit**
Grosse Allee 6
- 13 **Departement Sprach- und Literaturwissenschaften**
Nadelberg 4
- 14 **Departement Umweltwissenschaften**
Bernoullistrasse 32
- 15 **Fakultät für Psychologie**
Missionstrasse 60 / 62
- 16 **Juristische Fakultät**
Peter Merian-Weg 8
- 17 **Kollegienhaus**
Petersplatz 1
- 18 **Swiss Nanoscience Institute**
Klingelbergstrasse 80
- 19 **Theologische Fakultät**
Nadelberg 10
- 20 **Universitäres Zentrum für Zahnmedizin Basel (UZB)**
Mattenstrasse 40
- 21 **Wirtschaftswissenschaftliche Fakultät**
Peter Merian-Weg 6
- 22 **Zentrum für Lehre und Forschung (ZLF)**
Hebelstrasse 20

Die wichtigsten Routen:

- **Bahnhof Basel SBB**
Bus 30
- Haltestelle Universität
3 Minuten Fussweg
- **Kollegienhaus 17**

- **Basel Badischer Bahnhof**
Bus 30
- Haltestelle Universität
3 Minuten Fussweg
- **Kollegienhaus 17**

- **Bahnhof Basel SBB**
Bus 30
- Haltestelle Kinderspital
4 Minuten Fussweg
- **Departement Biozentrum 4**

- **Basel Badischer Bahnhof**
Bus 30
- Haltestelle Kinderspital
4 Minuten Fussweg
- **Departement Biozentrum 4**

- **Bahnhof Basel SBB**
Tram 8, 10, 11
- Haltestelle Aeschenplatz
Tram 14
- Haltestelle St. Jakob
3 Minuten Fussweg
- **Departement Sport, Bewegung und Gesundheit 12**

- **Basel Badischer Bahnhof**
Bus 36
- Haltestelle St. Jakob
5 Minuten Fussweg
- **Departement Sport, Bewegung und Gesundheit 12**

- **Kollegienhaus 17**
3 Minuten Fussweg Bus 30 Haltestelle Spalentor
- Haltestelle Bahnhof Basel SBB
Tram 10, 11
- Haltestelle Peter Merian
1 Minute Fussweg
- **Juristische Fakultät 16**
- **Wirtschaftswissenschaftliche Fakultät 21**

Die wichtigsten Wegzeiten zu Fuss:

- **Kollegienhaus 17**
10 Minuten Fussweg
- **Alte Universität 1**

- **Kollegienhaus 17**
5 Minuten Fussweg
- **Bernoullianum 2**

- **Kollegienhaus 17**
10 Minuten Fussweg
- **Departement Biozentrum 4**

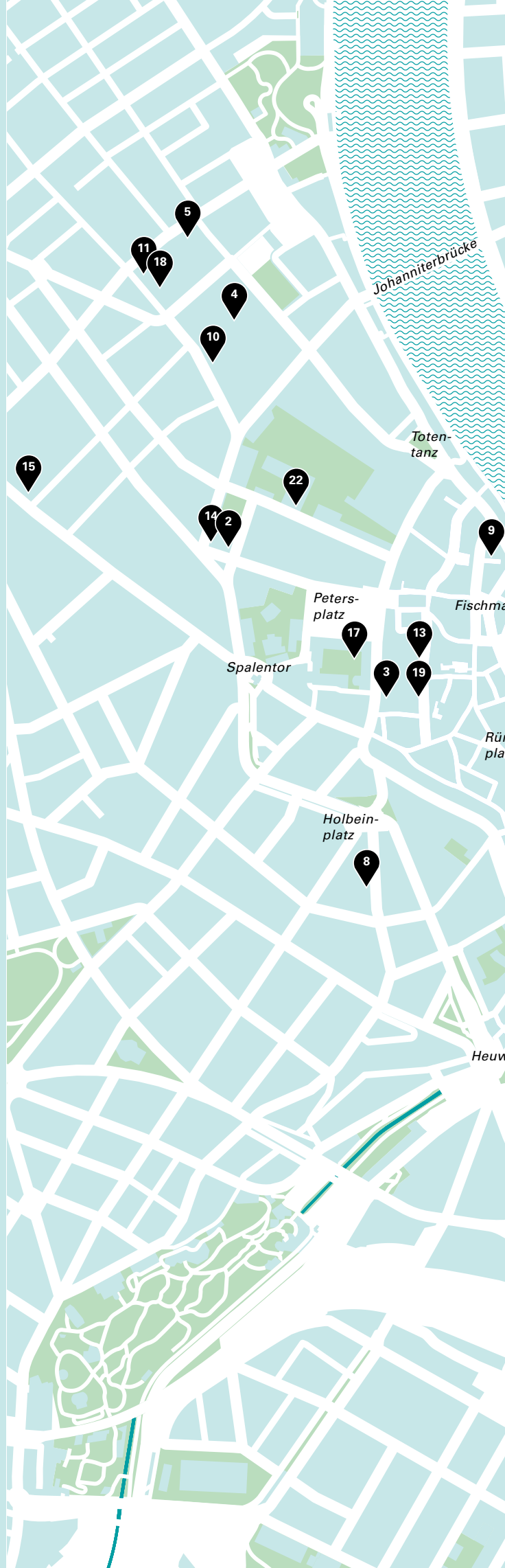

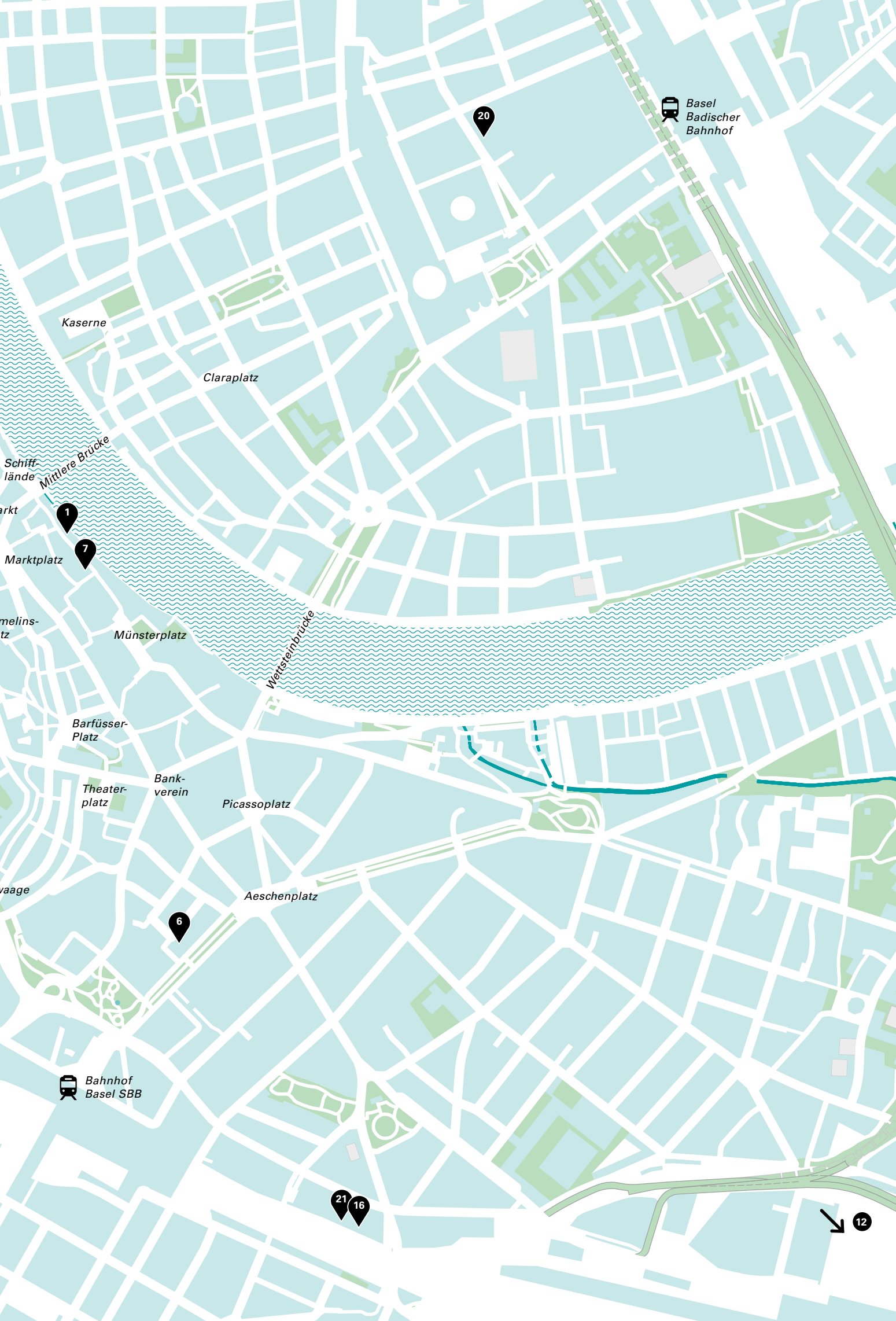

Basel
Badischer
Bahnhof

20

Kaserne

Claraplatz

Schiff-
lände

Mittlere Brücke

1

Markt

7

Melins-
tz

Münsterplatz

Werksteinbrücke

Barfüsser-
Platz

Theater-
platz

Bank-
verein

Picassoplatz

vaage

Aeschenplatz

6

Bahnhof
Basel SBB

21

16

12

Theologische Fakultät

Die Theologische Fakultät der Universität Basel beschäftigt sich mit klassischen theologischen Themen sowie intensiv mit interreligiösen und interkulturellen Fragestellungen, mit aktuellen ethischen Herausforderungen, mit den Religionskulturen der Gegenwart sowie mit dem aussereuropäischen Christentum. Neben der Theologie gehören auch die Jüdischen Studien und die Religionswissenschaften dazu. Die Fakultät ist evangelischreformiert geprägt und offen für verschiedene theologische Profile und Positionen.



Juristische Fakultät

Die älteste Juristische Fakultät der Schweiz kombiniert wissenschaftlichen Anspruch mit hohem Praxisbezug und richtet ihr Augenmerk stark auf künftige Rechtsentwicklungen. Mit Forschungsschwerpunkten wie Life-Sciences-Recht ist sie ganz nah am Puls der Zeit und schafft Entscheidungsgrundlagen für wichtige gesellschaftliche Herausforderungen, zum Beispiel jene der Digitalisierung. In der Lehre legt sie Wert auf eine generalistische Ausbildung mit der Möglichkeit, sich im Master im Öffentlichen Recht, im Life-Sciences-Recht, im Internationalen Recht und im Strafrecht zu spezialisieren.



Medizinische Fakultät

Die Medizinische Fakultät bietet ein vielfältiges Lehrangebot mit optimaler Integration moderner Lehrmethoden sowie aktueller wissenschaftlicher Kenntnisse in allen grundlegenden, klinischen, technischen und didaktischen Disziplinen. Gemeinsam mit Partnern im regionalen Gesundheitsmarkt vermitteln wir klinische Weitsicht bzw. wissenschaftliches Verständnis, fördern Einfühlungsvermögen und partnerschaftliches Sozialengagement. So bereiten wir unsere Studierenden auf die Vielfalt der zukünftigen beruflichen Anforderungen in klinischen und nicht-klinischen Tätigkeiten im Gesundheitswesen vor.

Sieben Fakultäten



Philosophisch-Historische Fakultät

Die Philosophisch-Historische Fakultät bietet ein breites Spektrum an Studienfächern und -gängen an, die zu den Geistes-, Kultur- und Sozialwissenschaften gehören und im universitären Profilierungsbereich «Kultur» angesiedelt sind. Sie beschäftigen sich mit Sprachen, Literaturen, Gesellschaften, Kunstformen, Geschichte, Geschlechterverhältnissen usw. und zeichnen sich dadurch aus, dass sie Forschung und Reflexion eng miteinander verbinden. Das Studium entwickelt unter anderem die Fähigkeit, historische, kulturelle und soziale Phänomene interdisziplinär zu betrachten.

Philosophisch-Naturwissenschaftliche Fakultät

Die Philosophisch-Naturwissenschaftliche Fakultät besteht aus den Departementen Chemie, Mathematik & Informatik, Pharmazeutische Wissenschaften, Physik, Umweltwissenschaften, dem Biozentrum und dem Swiss Nanoscience Institute. Ihre Forschung ist für die gesellschaftliche Entwicklung von grosser Relevanz. Sie ist international vernetzt und Forschende werden regelmässig mit Preisen ausgezeichnet. Exzellent ist auch die Lehre, in der die Studierenden von einer qualitativ hochstehenden Betreuung sowie modernster Infrastruktur profitieren.

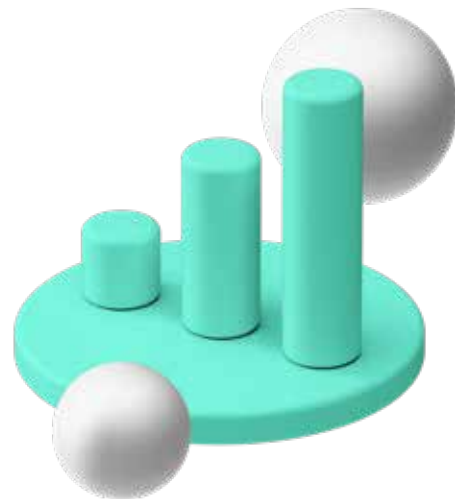

Wirtschaftswissenschaftliche Fakultät

Ob in einem Unternehmen oder in einer Volkswirtschaft: Die Ressourcen zur Herstellung von Waren und Dienstleistungen sind begrenzt. Ziel der Wirtschaftswissenschaften ist es, die Fähigkeit zu vermitteln, sinnvoll und nachhaltig mit diesen Ressourcen – Arbeit, Kapital und Natur – umzugehen. Das Studium in Basel verbindet deshalb betriebswirtschaftliches und volkswirtschaftliches Wissen und ermöglicht damit eine ganzheitliche Sichtweise auf menschliche Handlungen, gesellschaftliche Prozesse, volkswirtschaftliche Entwicklungen sowie deren vielfältige Wechselwirkungen.

Fakultät für Psychologie

Die Fakultät für Psychologie hat sich innert Kürze zu einer der erfolgreichsten psychologischen Einrichtungen der Schweiz entwickelt. Die Forschung integriert in einzigartiger Weise die psychologische Grundlagenforschung mit Verhaltensinterventionen und klinischen Anwendungen. Ihr oberstes Ziel ist es dabei stets, das Wohlergehen der Menschen zu verbessern. Für ihre hochwertige und innovative Bachelor- und Masterausbildung wurde die Fakultät in den letzten Jahren mehrfach ausgezeichnet.



Unisport

Ob ausgleichende Yoga-Übungen, kraftvolle Kicks im Boot Camp, wildromantische Seekajak-Touren oder ein ausgefeiltes Dribbling im Fussball – die Universität Basel offeriert ein Programm mit über 100 Disziplinen in Sport, Bewegung und Körperbewusstsein. Neben wöchentlichen Trainings sind auch Camps, Weekends, Workshops, Beratungen und Turniere im Angebot. Ob Sporteinsteiger, Wiedereinsteigerin, Breitensportler oder Spitzensportlerin: Der Unisport hat für jedes Niveau den passenden Kurs. Die meisten Trainings sind gratis und erfordern keine Voranmeldung. Zudem steht ein modernes Fitnesscenter zur Verfügung. Es wird von einem professionellen Team betrieben, das bei den Kraft- und Cardiogeräten sowie dem Circuit-Training mit Rat und Tat zur Seite steht.

unisport.ch



Budget

Neben den Studiengebühren gibt es einige andere Ausgaben, die bei der Finanzierung des Studiums zu Buche schlagen: Auslagen für Bücher, Miete, Versicherungen und persönliche Lebenshaltungskosten. Gleichwohl sind Leben und Wohnen in Basel im Vergleich zu anderen Schweizer Städten relativ günstig. Tipp: Frühzeitig ein persönliches Budget erstellen – das kann später einiges an Bauchweh ersparen. Die folgende Tabelle liefert ein paar Anhaltspunkte.

| | Minimal CHF | Durchschnitt CHF |
|---------------------------------------|---------------|------------------|
| Miete (Zimmer, WG, Studierendenheim) | 500.– | 600.– |
| Essen, Haushalt, Kleider | 450.– | 600.– |
| Versicherung, medizinische Versorgung | 200.– | 300.– |
| Transport | 60.– | 90.– |
| Studienmaterial | 100.– | 150.– |
| Studiengebühren | 140.– | 140.– |
| Freizeit, Kultur | 150.– | 220.– |
| Total pro Monat | 1600.– | 2100.– |

Leben in Basel

Wohnen in Basel

Basel wird durch den Rhein in zwei Hälften geteilt. Links vom Rhein liegt Grossbasel, rechts Kleinbasel. Als Wohngegend ist Kleinbasel bei Studierenden aus zwei Gründen sehr beliebt: Die Mieten sind hier tiefer als in Grossbasel und das Nachtleben ist sehr aktiv. In der Grossbasler Innenstadt sind dafür fast alle Universitätsgebäude beheimatet. Ebenfalls zu Grossbasel gehört das Gundeli-Quartier: Es liegt zwischen den Gleisen des Bahnhofs SBB und dem Margarethenpark im Süden der Stadt. Obwohl es etwas weiter weg von Zentrum und Rhein ist, bietet es Vorteile wie niedrigere Mieten und einen direkten Anschluss an den Bahnhof SBB. Die Wohnungssuche kann für Studierende zu einer ziemlichen Herausforderung werden. Zum Glück gibt es für solche Fälle die WoVe (Verein für Studentisches Wohnen). Die gemeinnützige Organisation vermietet und vermittelt günstigen Wohnraum an junge Menschen in Ausbildung.

wove.ch
markt.unibas.ch (Rubrik: Wohnen)
wgzimmer.ch
unibas.ch/genossenschaft-studentenheim
alumnium.unibas.ch





Das richtige Studienfach zu finden ist wichtig. Genauso wichtig ist, was ausserhalb der Uni passiert. Und auch deshalb ist Basel die perfekte Stadt fürs Studium: Hier kann man gut wohnen, arbeiten und ausgehen.



Nebenjobs

Es gibt gute Gründe für einen Nebenjob: Man erhält erste Einblicke ins Berufsleben, gewinnt an finanzieller Selbstständigkeit und poliert seinen Lebenslauf auf. Arbeiten und Studieren zu verbinden ist immer auch eine Herausforderung, bei der das Studium an erster Stelle stehen sollte. In der Region Basel ist das Angebot an Nebenjobs vergleichsweise gross. Jobangebote finden sich unter anderem auf der Web-Plattform UniMarkt. Das Career Service Center (CSC) der Universität Basel berät und unterstützt Studierende sowie Absolvierenden und Absolventen bei der Laufbahnplanung und beim Berufseinstieg. Es unterhält zudem eine eigene Stellenbörse.

markt.unibas.ch (Rubrik: Job)
unibas.ch/csc

Nachtleben

Wenn die Laptops off sind und die Bibliotheken schliessen, ruft das Nachtleben. Das Verso, das Kulturlokal der Universität Basel, ist jeden Donnerstag ab 21 Uhr bis spät in die Nacht hinein geöffnet. Der Eintritt ist frei und die Bar immer gut aufgefüllt. Was sonst noch los ist in und um Basel – von Ausstellungen über Lesungen, Konzerte bis Tanz, Theater und vielem mehr – zeigen unter anderem die Online-Portale agendabasel.ch und museenbasel.ch.

verso-basel.ch
agendabasel.ch
museenbasel.ch

Was du schon immer wissen wolltest

Was kann ich an der Universität Basel alles studieren?

Einen Überblick über das Studienangebot an der Universität Basel findest du auf unserer Website.

unibas.ch/studienangebot

Wie viele Fächer kann ich gleichzeitig studieren?

Das hängt von der gewählten Fakultät (und deinen Zeitressourcen) ab: In Theologie, Rechtswissenschaft, Medizin, Psychologie, Wirtschaftswissenschaften und in der Regel in den Naturwissenschaften gibt es jeweils einen geschlossenen Studiengang mit Teilfächern und Schwerpunkten sowie einem zusätzlichen Wahlbereich, der zur freien Verfügung steht.

In den Geistes- und Sozialwissenschaften werden normalerweise zwei Bachelor- bzw. Masterstudienfächer miteinander kombiniert, hinzu kommt ebenfalls der freie Wahlbereich. Sich gleichzeitig in mehreren Studiengängen einzuschreiben, ist in der Regel nicht möglich. Die genauen Bestimmungen zur Fächerkombination findest du unter:

unibas.ch/anmeldung

Ich schwanke zwischen verschiedenen Möglichkeiten und kann mich nicht entscheiden.

In der Infothek der Studienberatung Basel kannst du ohne Voranmeldung jeden Nachmittag individuelle Fragen stellen. Im persönlichen Gespräch mit einem Studienberater oder einer Studienberaterin kann nach einer Terminvereinbarung die individuelle Entscheidungssituation geklärt werden.

studienberatung.unibas.ch

Wie hoch ist die Semestergebühr?

An der Universität Basel werden pro Semester zurzeit CHF 850.– an Studiengebühren erhoben; dazu kommen CHF 10.– für die studentische Körperschaft.

Kann ich Stipendien oder andere Finanzierungshilfen beanspruchen?

Für die Gewährung von Stipendien und Darlehen ist grundsätzlich der Kanton zuständig, in dem die Eltern ihren steuerrechtlichen Wohnsitz haben. Eine Liste der Stipendienstellen findest du unter:

educaswiss.ch

Mit Stipendienfragen kannst du dich auch an die Sozialberatung der Universität Basel wenden: Tel. +41 61 207 30 38/20
E-Mail: sozialberatung@unibas.ch
unibas.ch/sozialberatung

Gibt es Unterstützung für Studierende mit einer Behinderung oder chronischen Krankheit?

Die Servicestelle StoB – Studieren ohne Barrieren berät und unterstützt Studierende, um deren Nachteile aufgrund einer Behinderung oder chronischen Krankheit ausgleichen zu können.

Tel. +41 61 207 17 19 oder +41 61 207 59 82

E-Mail: stob@unibas.ch
stob.unibas.ch

Wie muss ich mich an der Uni anmelden?

Eine fristgerechte Anmeldung ist obligatorisch. Es gibt dafür zwei Daten, wobei bei vielen Studiengängen nur ein Beginn im Herbstsemester möglich ist (siehe Fächerübersicht in der vorderen Umschlagklappe).

– 30. April für das Herbstsemester
– 30. November für das Frühjahrssemester

Die Anmeldung erfolgt online über folgende Einstiegsseite:
unibas.ch/anmeldung

Sonderregelungen:

Für das Bachelorstudium Sport, Bewegung und Gesundheit sowie das Masterstudium der Pflegewissenschaft ist eine Anmeldung bis zum 15. Februar erforderlich.

Auch für das Bachelorstudium Medizin muss man sich bis am 15. Februar anmelden, und zwar bei swissuniversities unter:
swissuniversities.ch/service/anmeldung-zum-medizinstudium

Kann ich meine Anmeldung für eine Studienrichtung noch ändern?

Hast du dich, nachdem du deine Anmeldung bereits eingereicht hast, für ein anderes Studium an der Universität Basel entschieden, so kannst du noch bis zum Vorlesungsbeginn einen entsprechenden Antrag einreichen. Das Formular dazu erhältst du im Studiensekretariat.

Ich weiss nicht, wie ich meinen Stundenplan an der Universität Basel zusammenstellen soll. Wer hilft mir dabei?

Fragen zum Studienaufbau, zur Studiengestaltung sowie zu Vertiefungs- und Kombinationsvarianten beantworten gerne die Studienfachberatungen in den entsprechenden Instituten.

Die Namen, E-Mail-Adressen und Telefonnummern findest du im Vorlesungsverzeichnis online, wenn du den entsprechenden Studiengang bzw. das entsprechende Studienfach wählst.

unibas.ch/vorlesungsverzeichnis

Deine nächsten Schritte

Welche Vorlesungen werden im nächsten Semester angeboten?

Alle Angaben zu den Lehrveranstaltungen (Titel, Anzahl Kreditpunkte, Modulzuordnung, Dozierende, Tag, Zeit, Ort, Inhalt, Lernziele, Literatur etc.) sind im Vorlesungsverzeichnis zu finden.

Das Vorlesungsverzeichnis für das nächste Semester wird jeweils gegen Ende der Vorlesungszeit des vorangehenden Semesters publiziert.

unibas.ch/vorlesungsverzeichnis

Was ist eine Vorlesung?

Vorlesungen sind wissenschaftliche Vorträge, welche die Dozierenden frei oder ab Manuskript halten, während die Studierenden zuhören und mitschreiben. Vorlesungen dienen dazu, einen Überblick über das Fachgebiet zu geben sowie den Stand der Literatur und Forschung zu referieren. Die Vor- und Nachbereitung durch die Studierenden vertieft den Nutzen dieses Angebots.

Was ist eine Übung respektive ein Tutorium?

Übungen und Tutorien ergänzen die Vorlesungen und dienen dazu, den Vorlesungsstoff zu reflektieren und zu vertiefen.

Was ist ein Seminar?

Seminare sind meistens thematisch auf die Vorlesungen abgestimmt. Sie richten sich nach dem Niveau der Studierenden und werden in Proseminare und Seminare eingeteilt. Hier besteht für die Studierenden die Möglichkeit, sich in der Diskussion sowie mit Referaten und schriftlichen Arbeiten aktiv zu beteiligen.

Wo lerne ich Sprachen und wie funktioniert Academic Writing?

Am Sprachenzentrum der Universität Basel können Studierende und Mitarbeitende neue Sprachkenntnisse erwerben und/oder vorhandene Kommunikationskompetenzen verbessern.

Schreibst du eine Seminar- oder Bachelorarbeit und brauchst sprachliche Unterstützung? Dann teste doch die Online-Schreibberatung für Deutsch und Englisch. Weitere Informationen findest du unter:

sprachenzentrum.unibas.ch

Und wenn ich noch Fragen habe?

Für fast alle Fragen, die in irgendeiner Form das Studium betreffen, gibt es jemanden, der weiterhelfen kann. Hier die Anlaufstellen:

Fragen zur Anmeldung:
Studiensekretariat
Tel. +41 61 207 30 23
unibas.ch/studseksupport

Fragen zur Fächerwahl:
Studienberatung Basel
Tel. +41 61 207 29 29
studienberatung.unibas.ch

Impressum

Eine Publikation der Universität Basel, Marketing & Event.

Redaktion: Claudia Cadalbert.

Gestaltung: STUDIO NEO, Basel. **Text:** Susanne Gmür, Luzern. **Fotos:** Raisa Durandi, Zürich, Mark Niedermann, Basel. **Druck:** Steudler Press AG, Basel. **Auflage:** 5000.

Alle Rechte vorbehalten.

Nachdruck nur mit Genehmigung der Herausgeberin.

© 2024 Universität Basel

1. Anmelden

Eine fristgerechte Anmeldung ist obligatorisch.

Es gibt dafür zwei Daten, wobei bei vielen Studiengängen nur ein Beginn im Herbstsemester möglich ist (siehe Fächerübersicht in der vorderen Umschlagklappe).

- 30. April für das Herbstsemester
- 30. November für das Frühjahrssemester

Die Anmeldung erfolgt online über folgende Einstiegsseite: unibas.ch/anmeldung

Sonderregelungen:

Für das Bachelorstudium Sport, Bewegung und Gesundheit sowie das Masterstudium der Pflegewissenschaft ist eine Anmeldung bis zum 15. Februar erforderlich.

Auch für das Bachelorstudium Medizin muss man sich bis am 15. Februar anmelden, und zwar bei [swissuniversities](http://swissuniversities.ch) unter:

swissuniversities.ch/service/anmeldung-zum-medizinstudium





2. Immatrikulation

Ist die Semestergebühr bezahlt, kann die Immatrikulation erfolgen. Die Immatrikulation – das heisst die eigentliche Aufnahme als Studentin/Student an der Universität – schliesst den Anmelde-/Zulassungsprozess ab. Mit der Immatrikulation erhältst du dann die UNICard sowie 4 Studienbescheinigungen.

Weitere Informationen findest du unter: unibas.ch/immatrikulation

3. Belegen

Alle Veranstaltungen, die du im Verlauf des Semesters besuchen möchtest, musst du innerhalb einer bestimmten Frist über die Online Services (services.unibas.ch) belegen, also auswählen. Den Zugang dazu erhältst du, sobald du immatrikuliert bist. Das Belegen der Lehrveranstaltungen ist Voraussetzung für die Teilnahme an den Leistungsüberprüfungen und somit für den Erwerb von Kreditpunkten.

-  [instagram.com/unibasel](https://www.instagram.com/unibasel)
-  [tiktok.com/@unibasel](https://www.tiktok.com/@unibasel)
-  x.com/unibasel
-  [youtube.com/unibasel](https://www.youtube.com/unibasel)
-  unibas.ch/campusstories



Die Universität Basel bewegt!
Was die Universität Basel ausmacht und wo ihre Stärken liegen, erfährst du auch im dreiminütigen Imagefilm unter: unibas.ch/film



**Educating
Talents**
since 1460.

Universität Basel
Petersplatz 1
Postfach
4001 Basel
Switzerland

www.unibas.ch